B - 28 2 pok. | 46.33 m² www.safrano.com.pl | tel. 12 414 00 41

SAFRANO by CORDIA

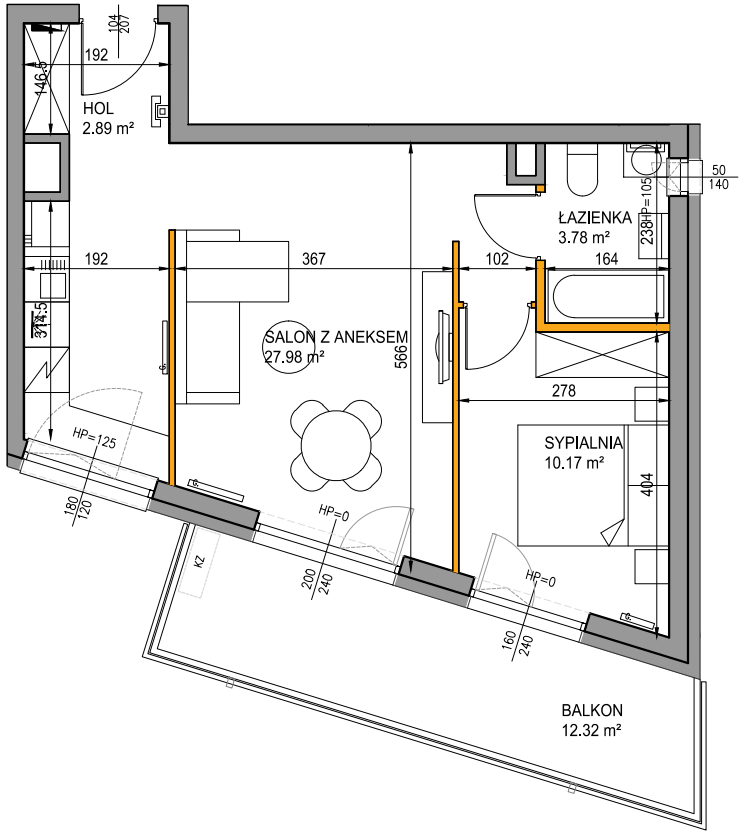

KARTA LOKALU MIESZKALNEGO

budynek	**B**
mieszkanie nr	**28**
piętro	**2**
liczba pokoi	**2**

ZESTAWIENIE POWIERZCHNI

SALON Z ANEKSEM	27.98 m²
SYPIALNIA	10.17 m²
ŁAZIENKA	3.78 m²
HOL	2.89 m²
POW. UŻYTKOWA	44.82 m²
POW. PRZEGRÓD	1.51 m²
POW. ROZLICZENIOWA	46.33 m²
BALKON	12.32 m²

POŁOŻENIE NA KONDYGNACJI

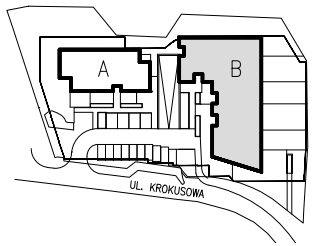

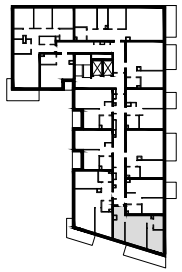

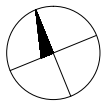

0 1m 2m 3m 4m 5m

przegrody możliwe do aranżacji

ściany niedemontowalne

nawietrzak

KZ możliwa lokalizacja jednostki zewnętrznej klimatyzacji

DEWELOPER: CORDIA www.cordiapolska.pl

PROJEKTANT: 3D architekci www.grupa3d.pl

Karta ma jedynie znaczenie poglądowe i przedstawia przykładową aranżacją lokalu, mogą wystąpić różnice wymiarów i usytuowania elementów powstałe w trakcie realizacji prac budowlanych. Wymiary pomieszczeń, lokalizację przyborów sanitarnych, rozmieszczenie punktów instalacyjnych itp. podano zgodnie z projektem wykonawczym. Powierzchnia użytkowa lokalu jest określona na podstawie Rozporządzenia Ministra Transportu, Budownictwa i Gospodarki Morskiej z dnia 25 kwietnia 2012 r. w sprawie szczegółowego zakresu i formy projektu budowlanego, zgodnie z zasadami zawartymi w polskiej normie PN-ISO 9836:1997. Powierzchnia użytkowa lokalu jest obliczana w metrach kwadratowych z dokładnością do dwóch miejsc po przecinku. Powierzchnia rozliczeniowa została wyliczona zgodnie z zasadami szczegółowo opisanymi w umowie deweloperskiej/przedwstępnej. Przedstawiona aranżacja i wykończenie mają charakter wyłącznie przykładowy, w szczególności jedynie przykładowe - i nie wchodzące w skład oferty oraz wykończenia zbywanego lokalu są elementy aranżacyjne (meble, AGD, elementy dekoracyjne, ozdoby itp.). Podane na karcie wymiary pomieszczeń są poglądowe, wskazano je zgodnie z projektem wykonawczym (bez uwzględnienia grubości tynków), w świetle pionowych przegród (ścian) w stanie surowym. Karta nie stanowi publicznego zapewnienia Dewelopera co do właściwości lokalu.