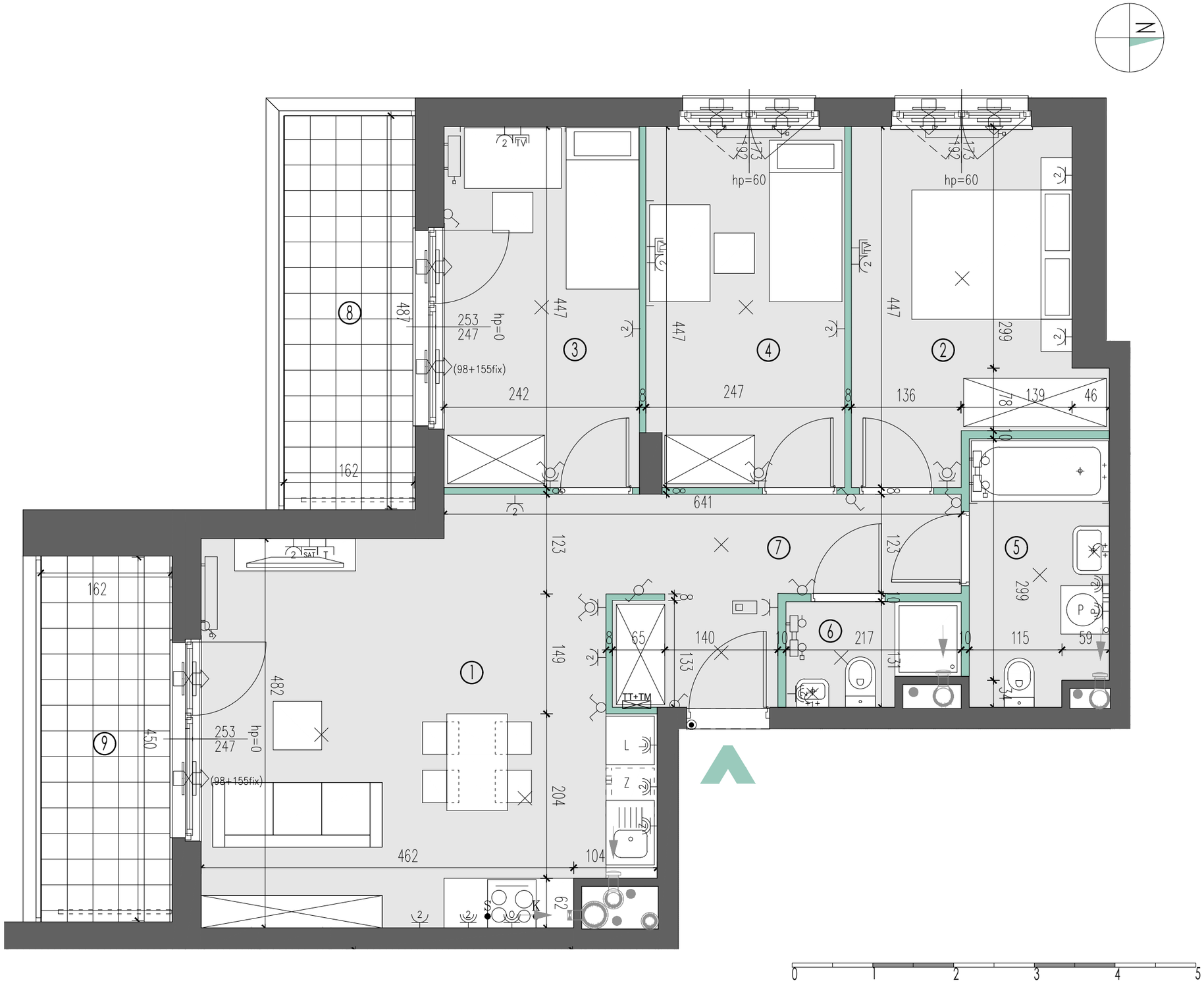

LEGENDA:

- ściany nierozbieralne
- ściany rozbieralne
- nawiewnik w ramie okiennej
- nawiewnik glifowy
- grzejnik ścienny
- grzejnik łazienkowy
- pion kanalizacji sanitarnej
- pion wentylacyjny
- wypust oświetleniowy sufitowy
- wypust oświetleniowy ścienny
- gniazdo rtv
- gniazdo podwójne rtv + sat
- gniazdo telekomunikacyjne
- gniazdo wtyczkowe jednokrotne
- gniazdo wtyczkowe dwukrotne
- gniazdo wtyczkowe bryzgoszczelne
- wypust dla oświetlenie szafek w kuchni
- wypust dla kuchni elektrycznej
- łącznik oświetleniowy, jednobiegunowy
- łącznik oświetleniowy, świecznikowy
- łącznik oświetleniowy, schodowy
- tablica mieszkaniowa telekomunikacyjna skrzynka mieszkaniowa TSM
- przycisk dzwonkowy
- domofon
- zewnętrzna oprawa oświetleniowa mocowana do elewacji
- zewnętrzna oprawa oświetleniowa mocowana do stropu
- ogrodzenie ogródków lokatorskich h=155 cm
- opaska
- żywopłot
- trawnik
- balustrada
- zawór wody do podlewania ogródków w opasce
- zawór wody do podlewania ogródków elewacyjny

KARTA KATALOGOWA JEST ZAŁĄCZNIKIEM DO UMOWY.

WYMIARY PODANE SĄ W STANIE WYKOŃCZONYM. WYMIARY I POWIERZCHNIE MOGĄ ULEC ZMIANOM. INSTALACJE ORAZ URZĄDZENIA ELEKTRYCZNE, SANITARNE I DRZWI WEWNĘTRZNE NIE STANOWIĄ WYPOSAŻENIA LOKALI. PRZEDSTAWIONO PRZYKŁADOWE ROZMIESZCZENIE URZĄDZEŃ SANITARNYCH I KUCHENNYCH. PODŁOŻA POD POSADZKI WYKONANE ZE SZLICHTY. NA WARSTWY WYKOŃCZENIOWE PODŁÓG PRZEWIDZIANO 2 CM. ZABRANIA SIĘ INGERENCJI W ELEMENTY NOŚNE BUDYNKU ORAZ SZACHTY INSTALACYJNE.

na Bielany!

+48 530 100 525
www.nabielany.pl

ZESPÓŁ BUDYNKÓW MIESZKALNYCH WIELORODZINNYCH Z USŁUGAMI W PARTERZE I GARAŻAMI PODZIEMNYMI PRZY UL. HEROLDÓW/ KSIĄŻĄT MAZOWIECKICH W WARSZAWIE

PLAN SYTUACYJNY

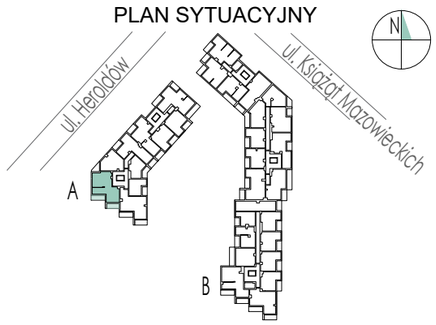

PIĘTRO I /BUDYNEK A

MIESZKANIE	KLATKA / FAZA	NR MIESZKANIA / PIĘTRO
	F1.A.01.06	

LICZBA POKOI	POWIERZCHNIA UŻYTKOWA	WYSOKOŚĆ (W STANIE DEWELOPERSKIM)
4	78.13 m²	2.69 m

WYKAZ POWIERZCHNI POMIESZCZEŃ

1	SALON Z ANEKSEM	26.32 m²
2	SYPIALNIA	11.61 m²
3	SYPIALNIA	10.82 m²
4	SYPIALNIA	10.88 m²
5	ŁAZIENKA	5.57 m²
6	WC	2.53 m²
7	HOL	8.25 m²
8	BALKON	7.86 m²
9	LOGGIA	7.27 m²
POWIERZCHNIA POD ŚCIANKAMI NADAJĄCYMI SIĘ DO DEMONTAŻU		2.15 m²

INNE MIESZKANIA O PODOBNYM UKŁADZIE

PIĘTRO	0	1	2	3	4	5
NR	F1.A.00.05	-	F1.A.02.06	F1.A.03.06	F1.A.04.06	-

MATEXI Witamy w okolicy.

MATEXI Polska Sp. z o.o.
Al. Jana Pawła II 27, 00-867 Warszawa
www.matexipolska.pl

Latergrupa Architekci Sp. z o. o. Sp. k.
ul. Rydygiera 8 / 20a lok. 110 01-793 Warszawa
tel. 22 633 63 79 mail: pracownia@latergrupa.pl
latergrupa